PHÒNG CHỐNG BẮT NẠT TRÊN MẠNG CHO TRẺ EM

1. BẮT NẠT TRÊN MẠNG (CYBERBULLYING) LÀ GÌ?

Là hành động sử dụng công nghệ thông tin để LÀM TỔN HẠI VÀ QUẤY RẦY người khác có chủ ý.

Các phương tiện thường được sử dụng :

Facebook, Zalo, Messenger, Email, Instagram

Bắt nạt trên mạng có thể diễn ra mọi lúc (24h/ngày; 7 ngày/ tuần) và ở mọi nơi.

2. CÁC DẠNG CƠ BẢN CỦA BẮT NẠT TRÊN MẠNG:

Các dạng cơ bản của bắt nạt trên mạng

- *Nhắn tin gợi dục (mà chưa có sự đồng thuận) hoặc lưu hành những hình ảnh hoặc tin nhắn khiêu gợi tình dục về một ai đó.*
- *Phát tán tin đồn nhảm, xúc phạm và làm nhục qua mạng.*
- *Lấy những bức hình/clip riêng tư của người khác lan truyền qua Internet và mạng xã hội.*
- *Lấy trộm thông tin cá nhân của người khác.*
- *Gửi thông điệp có nội dung xấu tới email hoặc điện thoại di động.*
- *Gửi tin nhắn gây tổn thương hoặc đe dọa lên mạng xã hội, các trang web/blog.*
- *Mạo danh để làm tổn thương người khác.*

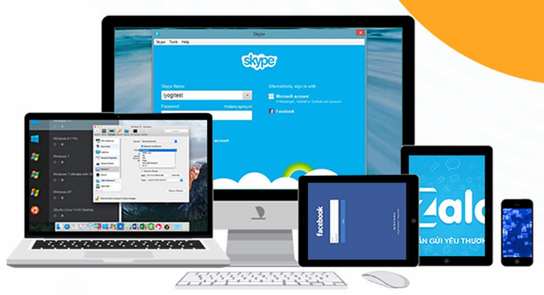

3. TRẺ EM VÀ BẮT NẠT TRÊN MẠNG

**** Hiện trạng:***

Nạn nhân bị bắt nạt trên mạng là trẻ em (theo thống kê của nobullying.com)

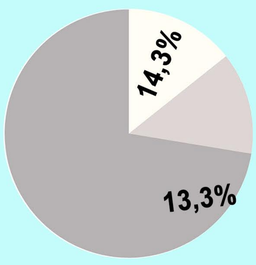

Gửi thông điệp có nội dung xấu và gây tổn thương (14.3%)
Phát tán tin đồn xúc phạm (13.3%)

Chỉ có 1/10 nạn nhân là trẻ em sẽ thông tin cho phụ huynh biết là việc bị bắt nạt

Chỉ có 1/6 phụ huynh biết con của họ bị bắt nạt

**** Ảnh hưởng của bắt nạt trên mạng với trẻ em:***

**** Các em nên làm gì khi bị bắt nạt trên mạng:***

- Yêu cầu kẻ bắt nạt hãy DỪNG LẠI.
- CHẶN (block) tin nhắn/kết nối của kẻ bắt nạt.
- Lưu lại BẰNG CHỨNG (chụp ảnh màn hình)
- CHIA SẺ với người lớn và những người bạn tin tưởng
- Sử dụng chức năng "BÁO CÁO THÔNG TIN XẤU"
- BẢO VỆ tài khoản. (đổi mật khẩu)
- Không trả đũa bằng HÀNH VI TƯƠNG TỰ.
- TỐ CÁO với cơ quan chức năng.

Hãy nhớ rằng: Bị bắt nạt không phải lỗi của mình và cần giữ bình tĩnh, không hành động khi giận dữ.

AN TOÀN CHO PHỤ NỮ VÀ TRẺ EM

LHPN VIỆT NAM
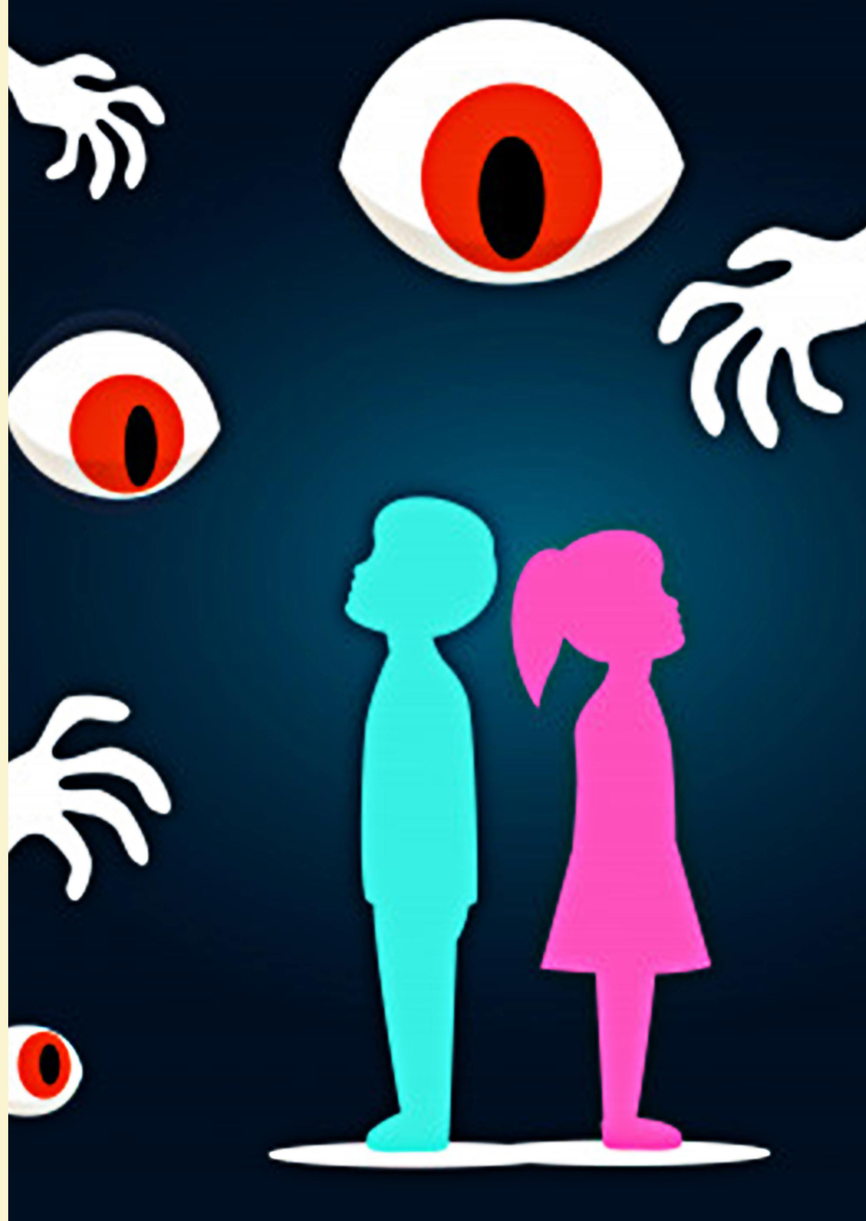
PHÒNG CHỐNG BẮT NẠT TRÊN MẠNG ĐỐI VỚI TRẺ EM